



BONUS ALIMENTARE

Contributo a sostegno dei nuclei familiari
in difficoltà economica per il Covid19



PROVINCIA AUTONOMA DI TRENTO

TRENTINO

In collaborazione con Comuni, Comunità
di Valle e Consorzio dei Comuni Trentini

CHI PUÒ OTTENERLO

CASO 1

Nucleo familiare, residente in un comune della Provincia autonoma di Trento, che nei due mesi antecedenti la presentazione della domanda **non ha percepito entrate** (redditi da lavoro, pensione, ammortizzatori sociali e prestazioni analoghe) e il **saldo dei depositi bancari o postali** dei componenti del nucleo è **inferiore a 1.000 euro**.

CASO 2

Nucleo familiare, residente in un comune della Provincia autonoma di Trento, che nei due mesi antecedenti la presentazione della domanda **ha percepito entrate** (redditi da lavoro, pensione, ammortizzatori sociali e prestazioni analoghe), il **saldo dei depositi bancari o postali** dei componenti del nucleo è inferiore a **3.000 euro** e si trova in **condizione di bisogno per perdita di lavoro o altro** (da specificare).



VALORE DEL BONUS

40 euro a settimana per una persona
60 euro per due persone
80 euro per tre persone
100 euro quattro persone e più

La domanda dà diritto ad un bonus alimentare valido per due settimane.



DOMANDE

Da lunedì 6 aprile 2020



COME RICHIEDERLO

Compila la domanda sul sito
www.provincia.tn.it
nella sezione dedicata

COME FARE DOMANDA

1

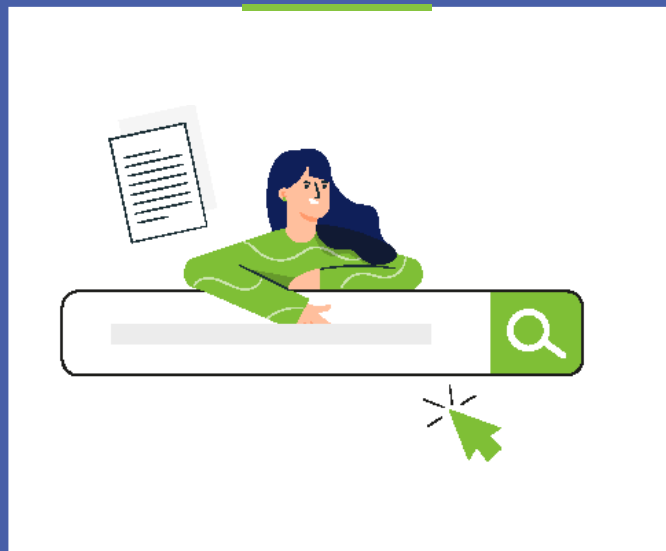

CITTADINO

Vai sul sito www.provincia.tn.it e compila la domanda. Se non hai gli strumenti per farlo puoi chiedere aiuto agli operatori provinciali (sportelli periferici di informazione) o dei servizi sociali delle Comunità di valle o dei Comuni di Trento e Rovereto

2

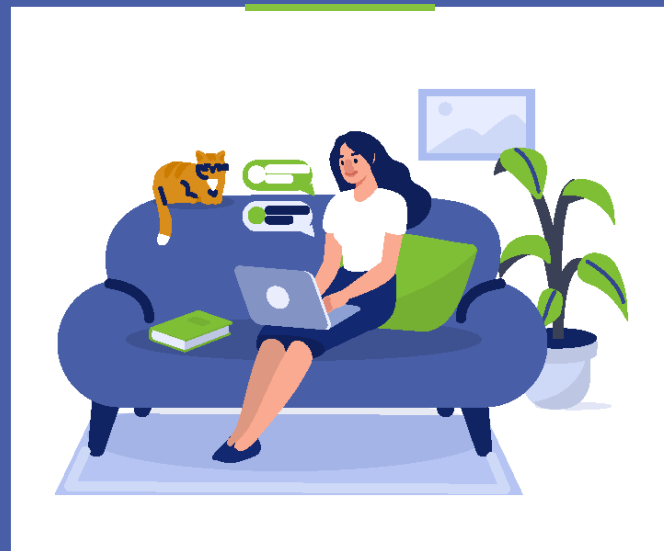

CITTADINO

Allega copia della carta d'identità e invia la domanda.
Con email o contatto diretto riceverai la conferma dell'invio

COME FARE DOMANDA

3

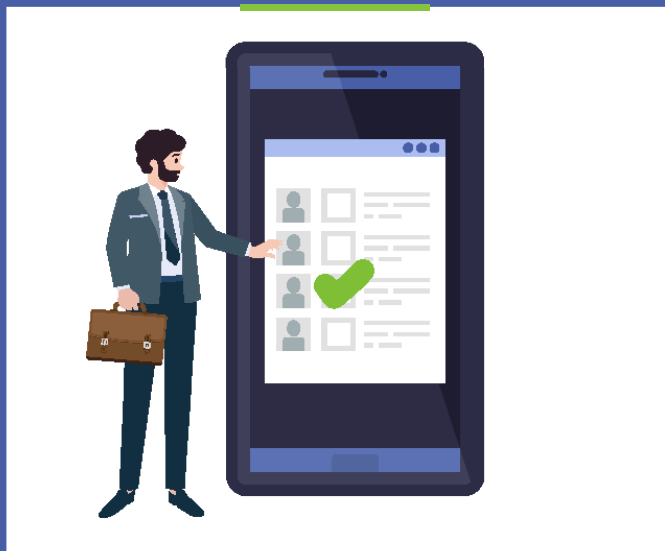

SERVIZIO SOCIALE DELLE COMUNITÀ DI VALLE, DEL COMUNE DI TRENTO E DEL COMUNE DI ROVERETO

Valuta lo stato di bisogno economico
dichiarato e approva la domanda

4



AGENZIA PROVINCIALE PER LA PREVIDENZA INTEGRATIVA

Accredita il bonus alimentare sul conto corrente
(nel caso il cittadino non sia titolare di conto corrente
o abbia un conto corrente in passivo l'intervento
sarà assicurato dal sistema della Protezione civile)

A chi chiedere informazioni o supporto
alla compilazione e invio della domanda

SPORTELLI PERIFERICI DELLA PROVINCIA

ore 9.00 - 12.00

| TERRITORIO | N° TELEFONO |
|-----------------|-------------|
| Valle di Fiemme | 0462 231502 |
| Primiero | 0439 763308 |
| Bassa Valsugana | 0461 755820 |
| Alta Valsugana | 0461 501810 |
| Valle di Non | 0463 424348 |

| TERRITORIO | N° TELEFONO |
|--------------------|-------------|
| Valle di Sole | 0463 909743 |
| Giudicarie | 0465 343310 |
| Alto Garda e Ledro | 0464 555710 |
| Vallagarina | 0464-493118 |
| Ladino di Fassa | 0462 763505 |

A chi chiedere informazioni o supporto
alla compilazione e invio della domanda

SERVIZI SOCIALI COMUNITÀ/COMUNI TRENTO E ROVERETO

ore 9.00 - 12.00

| TERRITORIO | N° TELEFONO |
|---|----------------------------|
| Servizio Sociale Comunità Territoriale della Val di Fiemme - Cavalese | 3281503859 |
| Servizio Sociale Comunità di Primiero - Tonadico | 0439 64643 |
| Servizio Sociale Comunità Valsugna e Tesino Borgo Valsugana | 0461 755565 |
| Servizio Sociale Comunità Alta Valsugana e Bersntol - Pergine Valsugana | 0461 519629 |
| Servizio Sociale Comunità Val di Non - Cles | 0463 601638 |
| Servizio Sociale Comunità della Valle di Sole Malè | 0463 903757 |
| Servizio Sociale Comunità delle Giudicarie - Tione di Trento | 0465 339523 |
| Servizio Sociale Comunità Alto Garda e Ledro - Riva del Garda | 0464 571729 0464 571755 |

| TERRITORIO | N° TELEFONO |
|---|-------------|
| Servizio Sociale Comunità della Vallagarina- Rovereto | 0464 018215 |
| Servizio Sociale Comun General de Fascia Pozza di Fassa | 0462 764297 |
| Servizio Sociale Comunità della Valle di Cembra | 0461 680154 |
| Servizio Sociale Comunità Rotaliana-Königsberg - Mezzocorona | 0461 609062 |
| Servizio Sociale Comunità della Paganella - Andalo | 0461585230 |
| Servizio Sociale Comunità della Valle dei Laghi - Vezzano | 0461 340172 |
| Servizio Sociale Magnifica Comunità degli Altipiani Cimbri - Lavarone | 0463 784170 |
| Servizio Sociale Territorio Val d'Adige (Comune di Trento) | 0461 884477 |
| Servizio Sociale Comune di Rovereto | 0464 452624 |

INFORMAZIONI

PUNTO INFORMATIVO DELLA
PROVINCIA AUTONOMA DI TRENTO

ore 9.00 - 12.00



www.provincia.tn.it



NUMERO VERDE

800 903 606



E-MAIL

uff.informazioni@provincia.tn.it

